

第12回

全国校区・小地域福祉活動サミット

「みんなて語ろう!!住民主体の地域福祉活動の醍醐味」
～ひとりぽっちをつくらない～

in

豊中



イラスト: すみっこ

2019.1.12 ± 12:30～18:20

会場 豊中市立文化芸術センター、市立中央公民館、市立第一中学校

【主催】第12回全国校区・小地域福祉活動サミットin豊中実行委員会、豊中市、大阪府社会福祉協議会、豊中市社会福祉協議会

【共催】小地域福祉活動を楽しむ全国ネットワーク

【後援】全国社会福祉協議会

1
開催趣旨

今、地域共生社会が問われています。わたしたち小地域の活動は、「一人も取りこぼさない」、「すべての人に居場所と役割を」、「支えられていた人が支え手に」、「排除から包摂へ」という新たなステージに向けての挑戦が始まりました。全国の実践者が交流する中で、都市部における孤立を防ぐ小地域の活動を、住民主体の地域共生社会づくりへと深化していきます。

特に、サミット開催から12年を経て、今一度、第1回開催地の豊中での開催は、住民主体の原点に立ち返り、住民交流型として開催していきます。

また、今年6月に発生した大阪北部地震の被災地となった本市の取り組みも併せて報告いたします。

2
テーマ

「みんなで語ろう!!住民主体の地域福祉活動の醍醐味」
～ひとりぽっちをつくらない～

3
日時

2019年1月 12日(土)12時30分～18時20分
13日(日)10時～12時 ※オプション:地域福祉バル開催
(希望者のみ)

4
会場

豊中市立文化芸術センター
市立中央公民館
市立第一中学校

5
主催・共催
後援

- 主催** 第12回全国校区・小地域福祉活動サミットin豊中実行委員会、豊中市、大阪府社会福祉協議会、豊中市社会福祉協議会
- 共催** 小地域福祉活動を楽しむ全国ネットワーク
- 後援** 全国社会福祉協議会

6
参加者

小地域福祉活動に関心のある方 1,800名

7
参加費等

計 3,500円 ◀ 参加費1,900円、資料代1,000円、手数料300円、
小地域福祉活動を楽しむ全国ネットワーク協力費300円
※2日目オプション地域福祉バルは別途参加費1,500円

11:30～ **開場(受付開始)／大交流会 ①**

12:00～12:15 **豊中市社協活動紹介DVD上映**

12:30～13:10 **オープニング**

- ・生活介護糸をかし ちんどん てんてこまい座
- ・大阪府立桜塚高等学校 ダンス部

開会式

開会挨拶(実行委員会)
豊中市社協会長挨拶、豊中市長挨拶、来賓紹介

NHK地域づくりアーカイブスの映像を使用したシンポジウムです

13:10～14:30 **基調シンポジウム**
「校区サミットから12年…豊中型地域共生社会への挑戦」

ゲストスピーカー 厚生労働省 大臣官房総務課企画官 本後 健 さん
(前社会・援護局生活困窮者自立支援室長)
NHKエグゼクティブプロデューサー 棚谷 克巳 さん

実践報告者 地域のみなさん

コーディネーター 豊中市社会福祉協議会 福祉推進室長 勝部 麗子

14:30～14:50 **休憩・移動／大交流会 ②**

14:50～16:40 **分科会(各会場/10分科会)**

16:40～17:00 **休憩・移動／大交流会 ③**

17:00～18:20 **クロージング**

- ・各活動紹介
- ・地域共生劇団による演劇「丸ごと劇団」 ※劇団わらび座指導
- ・小地域福祉活動を楽しむ全国ネットワークより次回開催地の紹介
- ・フラッグ引き継ぎ
- ・閉会挨拶

18:50～20:50 **懇親交流会** (希望者のみ事前申込、別途参加費要)

会場 ホテルアイボリー (豊中市本町3-1-16)

作/勝部 麗子(豊中市社会福祉協議会)
脚色/小澤 ひとみ(劇団わらび座友)
演出/勝部 麗子
わたなべ のぶこ(劇団わらび座)
小澤 ひとみ
歌唱指導/わたなべ のぶこ
稽古助手/高橋 真里子(劇団わらび座)
制作/豊中市社会福祉協議会・劇団わらび座

分科会

1

テーマ | 集合住宅のコミュニティづくり

「集合住宅の新しい向こう三軒両隣を学ぼう ～ささえ愛で縁づくり～」

自治会組織率の低下が課題となる中、新たなコミュニティとして「集合住宅単位」に注目しています。建物のハード面だけではなく孤立化や高齢化、孤独死など地域と同様の課題を抱える中、住民同士の顔が見える関係作りに取り組んでおられる事例について様々な立場からお話しいたします。

事例発表

ラ・ビスタささえ愛ネット (兵庫県宝塚市)
立川市大山自治会 (東京都立川市)
泉丘校区福祉委員会 (大阪府豊中市)
東丘地区民生・児童委員会 (大阪府豊中市)

コーディネーター

佐藤 由美 さん (奈良県立大学 地域創造学部 准教授)

分科会

2

テーマ | こども食堂・居場所づくり

「子ども食堂で大人が変わる、地域が変わる」

子ども食堂の『地域住民が集まる活動の場』『地域とつながる居場所』という面に着目します。貧困対策だけではない、日常に密着した居場所としてのあり方について地域に根差した子ども食堂を運営される皆さんのお話から考えます。

事例発表

新生おおつち (岩手県大槌町)
NPO法人ZUTTO (大阪府豊中市)
社会福祉法人愛和会 (豊中市社会福祉施設連絡会) (大阪府豊中市)
庄内南校区社会福祉協議会 (大阪府豊中市)

コーディネーター

新崎 国広 さん (大阪教育大学 教育学部 教授)

分科会

3

テーマ | 民生委員の一人も取りこぼさない…担い手づくり

「住みよいまちの身近なつなぎ役」

民生・児童委員のなり手不足が各地で課題となる中、様々な工夫でアプローチされている事例をお話しいたします。すぐに解決とはいかない課題ですが、新たな取り組みにつながるヒントになるのではないのでしょうか。

事例発表

阪南市社会福祉協議会 (大阪府阪南市)
高川地区民生・児童委員会 (大阪府豊中市)
南桜塚地区民生・児童委員会 (大阪府豊中市)

コーディネーター

小野 達也 さん (大阪府立大学 人間社会システム科学研究科 教授)

分科会

4

テーマ | 定年後の男性の居場所づくり

「すべての人に居場所と役割」

ふれあいサロンや食事会に男性は集まりにくい、というのはよく聞かれます。男性が参加したくなるポイントを上手に取り入れた活動のお話から、様々なタイプの居場所づくりについて考えます。

事例発表

ボランティアグループすずの会（神奈川県川崎市）
豊中あぐり（大阪府豊中市）
北緑丘団地第4住宅・無二の会（大阪府豊中市）

コーディネーター

佐瀬 美恵子 さん（桃山学院大学 非常勤講師）

分科会

5

テーマ | 施設がコミュニティに果たす役割

「施設の社会貢献を問う」

被災地となった宮城、熊本、大阪の施設からその時実際どうだったのかをパネルディスカッションでお話しいただきます。平時からの地域とのつながりから、災害等緊急時での役割や施設同士の連携、協働による新しい形の地域貢献などを考えます。

事例発表

特別養護老人ホームうらやす（宮城県仙台市）
NPO法人にしはらたんぽぽハウス（熊本県阿蘇郡西原村）
大阪しあわせネットワーク（大阪府大阪市）
豊中グリーンヒル（豊中市社会福祉施設連絡会）（大阪府豊中市）

コーディネーター

藤井 博志 さん（関西学院大学 人間福祉学部 教授）

分科会

6

テーマ | 震災を教訓にした孤独死対策・コミュニティ

「どうしたらいい?孤独死対策 ～災害の教訓から学ぼう～」

少子高齢化が進む中、孤独死は誰にでも起こりうる切実な課題です。復興公営住宅での先進的な取り組みをお聞きし、高齢化する公営住宅ひいては地域全体での対応策として一般化できないかを模索します。

事例発表

野田団地町内会（岩手県釜石市）
烏島団地自治会（兵庫県宝塚市）
野畑校区福祉委員会（大阪府豊中市）
刀根山校区福祉委員会（大阪府豊中市）

コーディネーター

佐藤 寿一 さん（宝塚市社会福祉協議会 常務理事）

分科会

7

テーマ | 人口減少・高齢化を超えた魅力ある地域づくり

「地域づくりの魅力とヒントがいっぱい」

過疎、少子高齢化、人口減少が進む中、新たな取り組みで課題解決に取り組む地域があります。地域課題を地域の智恵と工夫で乗り越えている人口流入、子育て支援、民泊、高齢者同士の福祉便利屋事業等地域づくりのヒントがいっぱいの分科会です。

事例発表

合同会社安夢未（島根県邑智郡邑南町）
土佐町社会福祉協議会（高知県土佐町）
一般社団法人マルゴト陸前高田（岩手県陸前高田市）
北丘校区福祉委員会（大阪府豊中市）

コーディネーター

橋川 健祐 さん（金城学院大学 講師）

助言者

高橋 良太 さん（全国社会福祉協議会 地域福祉部長）

分科会

8

テーマ | 多文化共生のコミュニティづくり

「見たい・知りたい・体験したい『地域共生の現場って?』」

就労人口の減少と共に外国人労働者を積極的に受け入れる企業等が増加しています。一方で、言葉の違いや貧困等、日本で暮らす外国人を取り巻く課題も顕在化しています。言葉や文化の違いがあっても住みやすい街づくりを目指して活動される実践者のみなさんから現場の声を届けていただきます。

事例発表

伊賀市社会福祉協議会（三重県伊賀市）
NPO法人伊賀の伝丸（三重県伊賀市）
神戸アジアン食堂バルSALA（兵庫県神戸市）
原田校区福祉委員会（大阪府豊中市）
公益財団法人とよなか国際交流協会（大阪府豊中市）

コーディネーター

牧里 每治 さん（関西学院大学 名誉教授）

分科会

9

テーマ | 介護予防で地域づくり

「気軽に集える支え合いの輪」

体操で身体が元気に、参加者同士の交流で心も元気に、地域とつながり支え合うことでお付き合いも元気に。そんな集いの場が全国で増えています。災害時にも活かされた元気の秘訣を先進地より学び、一緒に体操も楽しみましょう!

事例発表

いきいき100歳体操（高知県高知市）
こけないからだ体操（岡山県津山市）
ぐんぐん元気塾（大阪府豊中市 桜塚・島田・箕輪・豊島北校区）

コーディネーター

安本 勝博 さん（岡山県津山市役所 健康増進課）

分科会
10

テーマ | 空き家を使った地域の拠点づくり(フィールドワーク)

「民家を使ってデイサービスを作ってしまった住民パワー」

遊友は原田校区福祉委員会が無償で民家の提供を受け、平成 9 年に設立された地域福祉活動の拠点です。ミニデイに始まり、ふれあいサロン、子育てサロン、カフェ、麻雀、カラオケ、朝市、ぐんぐん元気塾と現在ではたくさんの活動を行っています。そんな遊友を実際に訪れて、運営されている校区福祉委員会のみなさんと交流してみませんか。

事例発表 原田校区福祉委員会 遊友(大阪府豊中市)

大交流会

豊中市内の 校区福祉委員会等との交流

例

ふれあいサロンの作品展示
活動パネル、写真展示

- 11:30~12:30
- 14:30~14:50
- 16:40~17:00

豊中市社協展示

- ① 豊中市社協の事業紹介コーナー
- ② ドラマ「サイレントペア」制作の舞台裏
- ③ びーの×マルシェコーナー
- ④ 豊中本展示・販売コーナー

● 開場からイベント終了まで

その他

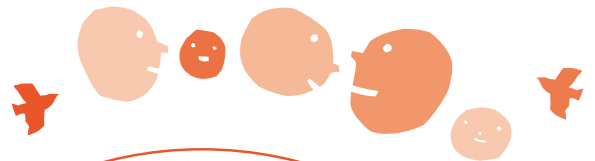
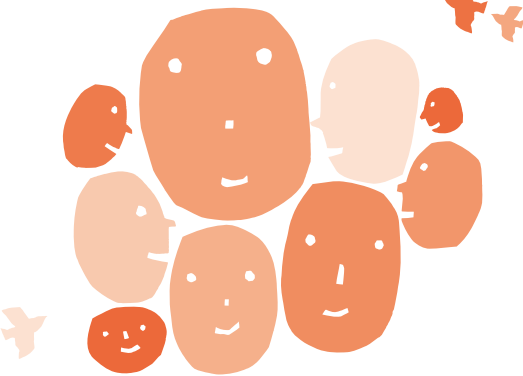

※全体会場は豊中市立文化芸術センター大・中・小ホールを中継で結びます。(協力-放送芸術学院専門学校)
※当日ニュースを発行予定です。(フェイスブック他)

2日目オプション

※協力 / 豊中市社会福祉施設連絡会

地域福祉バル

「わが豊中の地域活動まると見せます!」

豊中の校区活動や地域福祉活動の現場を、はしごするように少しずつ実際に体感していただきます。車で数ルートに分かれて移動しますが、コースの選択につきましてはこちらで人数調整させていただきます。なお、送迎に関して豊中市社会福祉施設連絡会加盟施設より社会貢献活動としてご協力いただいております。集合場所や詳細な内容等は申込みされた方へ別途お知らせいたします。

活動先の例

- ぐんぐん元気塾(住民主体サービス通所型) ●校区福祉委員会主催地域共生フォーラム
 - ふれあいサロン(マンションの一室や高齢者施設、空き店舗など実施場所が特徴的な所もあります)
 - 小学校の中にある地域の拠点 ●福祉なんでも相談窓口 ●見守りローラー作戦 ●食事会
- ※市社協の活動(予定) ●豊中びーのびーの ●豊中めぐり ●びーの×マルシェ

2時間で3~4ヶ所の地域活動を見学していただきます。

イメージ

- ①ぐんぐん元気塾 ▶ 福祉なんでも相談窓口 ▶ 見守りローラー作戦 ▶ 豊中めぐり
②ふれあいサロン ▶ 食事会 ▶ びーの×マルシェ ▶ ぐんぐん元気塾

日時 1月13日(日) 10:00~12:00

参加費 1,500円

定員 200名程度

連携事業

全国社会福祉協議会主催

平成30年度「地域の福祉力セミナー」のご案内

本セミナーは、住民自ら「地域の福祉力」を育み、地域の福祉課題の解決に取り組むプロセスをいかに社会福祉協議会がサポートしていくことができるか、その視点や手法について研究・協議することを目的に開催します。

近年、全国各地で自然災害が多発しています。自然災害の発生時には、全国からのボランティア等による支援が行われますが、それだけではなく、住民同士の支え合いや、住民と社会福祉協議会の連携によるニーズの把握やマッチングなど、その地域の住民や社会福祉協議会の役割が非常に重要です。

こうした背景も踏まえ、今年度は、平時から災害も見据えた活動をしていたり、実際の災害時に地域住民が活躍した事例などを学び、「災害に強い地域づくり」を考えます。

テーマ 「災害に強い地域をつくる」

日時 2019年1月13日(日) 13:00~16:30

会場 豊中市立文化芸術センター(大阪府豊中市曽根東町3-7-2)

対象 社協職員、地区社協のリーダー層等

参加費 5,000円

定員 350名

内容 基調説明、シンポジウム(予定)

※開催要項・申込書は近日中に下記ホームページに掲載いたします。

内容、申込に関するお問い合わせは全国社会福祉協議会地域福祉部まで。

●全社協地域福祉・ボランティア情報ネットワーク(<https://www.zcwwc.net/>)

お申込みのご案内

1. 参加登録(申込)について

参加費 ※お一人様あたり

- A** 12日(土)のみ参加の場合(定員1800名) **3,500円**
 内訳: 参加費 1,900円、資料代 1,000円、データー入力管理費 300円、小福ネット協力費 300円
- B** 13日(日)オプション・地域福祉バル参加の方(定員200名程度) **+1,500円**

(1) 参加ご希望の方は、添付の参加申込書に必要事項をご記入の上、「名鉄観光サービス株式会社 なんば支店」宛、12月7日(金)までに、FAX又はご郵送にてお申込ください。

- 申込み締め切り後に、順次予約関係書類及び、請求書を送付いたします。
 尚、団体での申し込みの場合は、一括での請求・送付となりますので、ご了承ください。
- 予約関係書類及び請求書到着後、指定期日(12月20日)までにお振込みをお願いいたします。

(2) 参加申込み後の変更・取消については、「4. 変更・取消について」をご参照ください。

※申込み・代金收受については、名鉄観光サービス(株)なんば支店が、代行して行います。旅行契約には該当いたしません。

2. 交流会について

日時 2019年1月12日(土) 18:50~20:50**会場** ホテルアイボリー(阪急電車「豊中駅」北口すぐ)**参加費** 5,000円**定員** 200人(お申込先着順)

参加ご希望の方は、申込書の交流会の欄に○印をご記入ください。

※申込み・代金收受については、名鉄観光サービス(株)なんば支店が、代行して行います。旅行契約には該当いたしません。

3. 宿泊について

宿泊日 2019年1月12日(土)**宿泊条件** 1泊朝食付(サービス料・税金込)

- ※旅行代金は下記ご参照ください。
- ※朝食は無料サービスのホテルもございます(次ページ「受付ホテル一覧」参照)。
 軽食でのご提供となるホテルもございますので、ご了承ください。

最少催行人員 1名より(添乗員は同行いたしません)

- 宿泊代金は1泊当たりお一人様のお値段です。
- 各施設の詳細は、お手数ですが各施設のホームページ等でご確認をお願いいたします。

お申込は申込書の宿泊プラン欄に「受付ホテル一覧」の申込記号をご記入いただき、ご希望は第2希望までご記入ください。申込は受付順とさせていただきます。

また、禁煙・喫煙のご希望も承りますが、ご希望に添えない場合もございますので、予めご了承ください。

※この募集企画は名鉄観光サービス株式会社 なんば支店(大阪府中央区難波4-7-14/観光庁長官登録旅行業第55号)が企画・実施する旅行であり、この旅行に参加されるお客様は名鉄観光サービス(株)と募集型企画旅行契約を締結することになります。別途お渡しする旅行条件書をご確認の上、お申込みください。



お申込みのご案内

受付ホテル一覧 ※客室タイプはすべてシングルのみです

申込記号	ホテル名	旅行代金(お一人様あたり)	アクセスのご案内(参考:阪急梅田駅より曾根駅まで約15分)
A	大阪新阪急ホテル	19,000円	阪急梅田駅直結
B	ホテルグランヴィア大阪	20,000円	JR大阪駅直結・阪急梅田駅徒歩約5分
C	ホテルヴィスキオ大阪	19,000円	JR大阪駅徒歩5分・阪急梅田駅7分
D	ホテルサンルート梅田	10,800円	阪急梅田駅徒歩5分
E	大阪東急REIホテル	18,000円	阪急梅田駅徒歩10分
F	ホテル法華クラブ大阪	10,800円	阪急梅田駅徒歩10分
G	ハートンホテル北梅田	15,000円	阪急梅田駅徒歩6分
H	ハートンホテル西梅田	15,000円	阪急梅田駅徒歩8分
I	ホテル関西	9,000円	阪急梅田駅徒歩10分
J	ホテル京阪天満橋	12,000円	地下鉄谷町線・京阪電車天満橋駅徒歩1分
K	ホテル京阪淀屋橋	13,000円	地下鉄御堂筋線・京阪電車淀屋橋駅徒歩5分
L	ホテルルートイン大阪本町	11,000円	地下鉄中央線阿波座駅徒歩2分
M	ホテルプラザオーサカ	14,000円	阪急十三駅徒歩5分

※ご希望に添えない場合もございますので、ご了承ください。

※上記ホテル以外のご宿泊をご希望の方は、手配旅行契約として手配をお受けいたします。申込書の備考欄に希望内容をご記入ください。

4. 変更・取消について

- (1) お申込後の変更・取消は、必ずFAX又は郵送にて名鉄観光サービス株式会社なんば支店までご連絡ください。
- (2) 返金にかかる振込み手数料は参加者負担とし、差し引き後の金額でご指定口座へ返金いたします。
- (3) 変更・取消にかかる料率は下記ご参照ください。※営業時間内(平日9:00~18:00、土・日・祝休)の受付に限ります。

取消日	参加費	交流会	宿泊
12月20日(木)まで	無 料	無 料	無 料
12月21日(金)~利用開始日の11日前まで		無 料	無 料
旅行開始日の前日からさかのぼって10日前~8日前まで	100%	無 料	20%
旅行開始日の前日からさかのぼって7日前~2日前まで	※サミット終了後、 資料をご郵送させて いただきます。	30%	30%
旅行開始日前日		50%	40%
旅行開始日当日		50%	50%
旅行開始後又は無連絡不参加		100%	100%

5. 個人情報の取扱について

参加申込の際に提出された申込書に記載された個人情報は、お客様との連絡の為に利用させていただき、お申込みいただいた運送・宿泊機関等の提供するサービスの手配及びそれらのサービス受領のための手続きに必要な範囲で利用させていただきます。また、サミット実行委員会事務局に提出させていただきます。それ以外の目的でご提供いただいた個人情報は利用いたしません。名鉄観光サービス(株)の個人情報取扱方針は、下記ホームページ又は店頭にてご確認ください。

■名鉄観光ホームページ (<http://www.mwt.co.jp>) ⇒ ご利用案内 (TOPページ最下)

6. 参加登録・宿泊・交流会に関するお申込・お問合せ先

【旅行企画・実施】名鉄観光サービス株式会社 なんば支店 「第12回全国校区・小地域福祉活動サミットin 豊中」係
 〒542-0076 大阪市中央区難波4-7-14(難波フロントビル11階) TEL:06-6645-8080 FAX:06-6645-8090
 総合旅行業務取扱管理者: 邑脇 雅人 担当: 下川・福森・井上 e-mail: yumi.fukumori@mwt.co.jp
 営業時間 平日9:00~18:00 土・日・祝休 (観光庁長官登録旅行業第55号 (社)日本旅行業協会正会員 旅行業公正取引協議会正会員 ボンド保証会員)

「第12回全国校区・小地域福祉活動サミットin豊中」参加申込書 FAX:06-6645-8090

都道府県		団体名		申込責任者		受付番号					
所在地 (個人の場合は自宅)				TEL		携帯電話					
〒				FAX		e-mail					
来場時の利用交通機関 <input type="checkbox"/> 公共交通機関 <input type="checkbox"/> 自家用車 (台) <input type="checkbox"/> 貸切バス <input type="checkbox"/> その他 ()		貸切バス利用の際の車種、台数、乗車予定人数 <input type="checkbox"/> 小型 (マイクロ) <input type="checkbox"/> 中型 <input type="checkbox"/> 大型 (人乗り) ・台数 → (台) ・乗車予定人数 → 合計 (名)		※貸切バスでお越しの際は、必ず事前に実行委員会事務局までお申し出ください。 TEL: 06-6848-1279							
NO	フリガナ	性別	年齢	所属団体に おける役職	参加費	1月12日 (土)			備 考		
	参加者氏名					分科会	交流会	宿泊			
例	カンサイタロウ 関西 太郎	男	50	会 長	A (B)	1	7	10	A	C	禁煙室希望
①					A B						
②					A B						
③					A B						
④					A B						

* お申込受付の際、受信確認のFAXを返信いたします。3日以内に返信がない場合は、ご連絡ください。
 * 用紙が足りない場合は、コピーの上、ご使用ください。また、変更・取消の場合は、控えに加筆・修正をしてFAXをお願いします。
 尚、代表者の連絡先 (住所・電話・FAX) は正確にご記入くださいますようお願いいたします。

< 旅行手配のために必要な範囲内での運送・宿泊機関・保険会社等への個人情報の提供について同意の上、本旅行に申し込み願います。また、申込書に記載された個人情報、サミット事務局に提出させていただきます。 >
【申し込み・お問い合わせ先】
 名鉄観光サービス株式会社なんば支店 〒542-0076大阪府大阪市中央区難波4-7-14難波フロントビル11階 TEL: 06-6645-8080 / FAX: 06-6645-8090 担当: 下川・福森・井上

会場のご案内

メイン会場

豊中市立文化芸術センター

大阪府豊中市曾根東町3-7-2

電話:06-6864-3901

分科会会場

豊中市立文化芸術センター、
市立中央公民館、市立第一中学校

※全てメイン会場から徒歩5~10分程度

アクセス

阪急宝塚線「曾根」駅下車 徒歩約5分

※駐車場(有料)は混雑が予想されますので、なるべく公共交通機関をご利用ください。

※貸切バスで来場される際は必ず事前に実行委員会事務局までご連絡ください。



《参加申込みにあたって》

- 参加にあたっては、本開催要項の「参加・宿泊・交流会等 お申込みのご案内」をよくお読みいただき、「第12回全国校区・小地域福祉活動サミット in 豊中 参加申込書」に必要事項をご記入の上、お申込みください。また、インターネットからお申込みいただける準備をしておりますので、豊中市社会福祉協議会ホームページにてご確認ください。
- 参加費等については事前振込みをお願いします。
- 10の分科会の中から、それぞれ希望する分科会番号を第3希望までご記入ください。ただし、会場定員数の関係で希望される分科会にご参加いただけない場合もありますのでご了承ください。
- 参加にあたって、手話通訳・要約筆記・車イス補助等が必要な場合は、参加申込書備考欄に希望することを具体的にご記入ください。

《参加券の送付について》

- 参加申込書により、参加費請求書と参加券を郵送いたします。
- グループでお申込みの方に関しては、代表者に一括して送信します。

《申込締切日》 2018年12月7日(金)

※ただし、会場の都合により、定員1,800名に達した時点で申込みを締め切らせていただきます。

第12回全国校区・小地域福祉活動サミットin豊中 <http://www.toyonaka-shakyo.or.jp>

■参加申し込みに関する問い合わせ

名鉄観光サービス(株)なんば支店

〒542-0076 大阪府大阪市中央区難波4-7-14 難波フロントビル11階

TEL:06-6645-8080/FAX:06-6645-8090 (担当:下川・福森・井上)

■内容に関する問い合わせ

実行委員会事務局:豊中市社会福祉協議会

〒560-0023 大阪府豊中市岡上の町2-1-15 すこやかプラザ内

TEL:06-6848-1279/FAX:06-6841-2388 【受付時間】平日9時~17時(土日祝日除く)